

# TEHNO MAT

IZDELANO V SLOVENIJI

## PROIZVAJA IN SERVISIRA:

Tehnomat, Kranj, d.o.o., Jezerska cesta 55, 4000 Kranj

Telefon: (04) 235 18 10, Faks: (04) 235 18 11

Gsm: (031) 495 499

e-pošta: [info@tehnomat.si](mailto:info@tehnomat.si)

[www.tehnomat.si](http://www.tehnomat.si)

VAŠ  
PRODAJALEC:

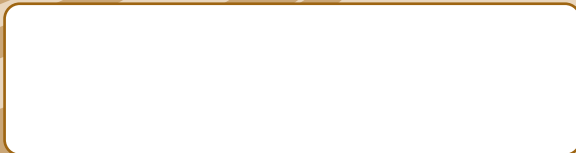

## VAŠ SERVISER:

**KRANJ:** TEHNO MAT d.o.o., Jezerska 55, Tel.: 04/235 18 10 • **LJUBLJANA:** Trgovina POHODNIK, BTC hala A, Tel.: 01/585 26 30 • **KAMNIK:** ŠPICA ŠPORT, Prodaja in servis športne opreme, Ljubljanska cesta 4a, Tel.: 01/831 06 56, GSM: 041 704 965 • **ŠKOFJA LOKA:** BOKAL SPORT, Mestni trg 20, Tel.: 04/512 51 13 • **BEGUNJE:** Športna prodajalna ELAN, servis smuči in koles, Begunje 1, Tel.: 04/535 15 32 • **KOBARID:** Trgovina SPORTLAND, Gregorčičeva 17, Tel: 05/388 53 81 • **AJDOVŠČINA:** Trgovina KOBRA ŠPORT, Župančičeva 8, Tel.: 05/366 34 95 • **IDRIJA:** Trgovina PSC-VELO CENTER, Sv. Barbare 3, Tel.: 05/373 40 44 • **LOGATEC:** E.T.S. Damjan Rupnik s.p., C. 5. maja 15a, GSM.: 041/780 867 • **POSTOJNA:** Trgovina INOCENTE, Notranjska 4, Tel.: 05/726 40 70 • **CERKNICA:** Trgovina MARTIN KRAPAN, IC Podskrajnik, Tel.: 01/709 39 58 • **RIBNICA:** TRIM SPORT, Hrovača 14a, Tel.: 01/ 837 30 26 • **ČRNOMELJ:** Trgovina L-ŠPORT, Kolodvorska 13, Tel.: 07/305 24 81 • **MARIBOR:** Trgovina SB SHOP, Pohorska ul. 60, Tel.: 070/825 843 • **RAVNE NA KOROŠKEM:** Trgovina MOJCA ŠPORT, Na Šančah 2, Tel.: 02/821 50 31 • **VELENJE:** Trgovina CIKLO SPORT, Kidričeva 2b, Tel.: 03/898 30 70 • **LITIJA:** Kolesarski servis, Tenetiše 7a, Tel.: 01/898 50 18 • **TRBOVLJE:** GOLTES, Savinjska cesta 35, Tel.: 03/563 30 30 • **SEVNICA:** KOLESARSKI CENTER SEVNICA, Kvedrova cesta 37, Tel.: 07/816 06 06

oblikovanje: ABALUNA, 03/2012

# zložljive palice



model



# navodila za uporabo zložljivih palic

## 1. Montaža krpljic na konice:

Konice pred montažo krpljic namažite z milnico. Krpljic ne segrevajte v vodi ali s plamenom. Dolgi konici z velikima krpljicama sta namenjeni za mehke in ugrezajoče se terene (sneg, blato, melišča).

## 2. Nastavljanje dolžine in utrjevanje:

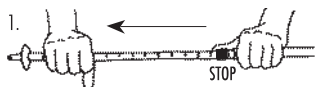

Spodnji del palice izvlecite do označene željene dolžine, vendar največ do oznake STOP.

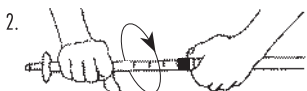

Zavrtite jo v smeri urinega kazalca, dokler se ne učvrsti.

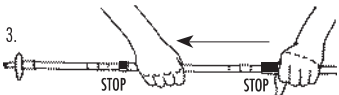

Srednji del palice izvlecite do označene željene dolžine, vendar največ do oznake STOP.



Zavrtite jo v smeri urinega kazalca, dokler se ne učvrsti.

## 3. Popuščanje in zlaganje:

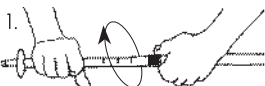

Spodnji del palice zavrtite v nasprotni smeri urinega kazalca in jo potisnite v srednji del.

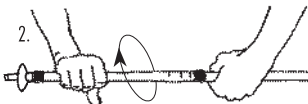

Srednji del palice zavrtite v nasprotni smeri urinega kazalca in jo potisnite v zgornji del.

# navodila za uporabo zložljivih palic

## 4. Blažilni sistem (Model 80):

Blažilni sistem vklopljate in izklopljate z rahlim obratom srednjega dela palice, in sicer:



## 5. Menjava krpljic

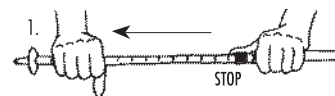

Spodnji del palice izvlecite do oznake STOP.



Odvijte nameščeno krpljico skupaj s plastično konico v nasprotni smeri urinega kazalca.

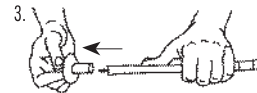

Snemite jo.

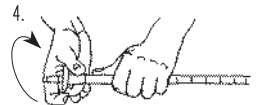

Privijte izbrano krpljico skupaj s plastično konico v smeri urinega kazalca.

## 6. OPOZORILO:

Med vsemi operacijami čvrsto držite z eno roko del palice, z drugo pa izvajate željene funkcije.

Palice ne smejo v nobenem primeru priti v stik z WD 40, oljem ali mastjo. Bodite pozorni pri uporabi kreme za sončenje, da z mastnimi rokami ne otipavate cevi.

Mokre palice razstavite na segmente, obrišite s suho krpo in jih razstavljene pustite čez noč, da se na zraku osušijo.

Spojne mehanizme je priporočljivo občasno razstaviti in oprati v čisti vodi ter osušiti pred ponovno sestavo palice.

Konici s krpljicama morata biti dobro priviti, kajti v nasprotnem primeru lahko pride do samoodvitja konice ali do zloma pritrdilnega vijaka.

**Ko so palice zložene, jih ne privijajte. V nasprotnem primeru jih ne bo mogoče več odviti. Pri nastavljanju dolžine morata spodnji in srednji del biti izvlečena do enake oznake.**

Družba Tehnomat daje za vse modele teleskopskih palic za napake v materialu ali pri montaži dve leti garancije. Rezervne dele zagotavljamo še 6 let po nakupu. Servisiranje palic se izvaja na sedežu družbe oziroma v servisnih centrih. Ob reklamaciji priložite račun.